INJENER CHOZGUTLERI
INDIVIDUAL ENTERPRISE

ВАШ МИР ИНЖЕНЕРНЫХ РЕШЕНИЙ

СОДЕРЖАНИЕ

О КОМПАНИИ 2
- Лицензии и сертификаты 3
- Сертификаты, ПОК, ISO, ОТ ПБ и ООС 4

УСЛУГИ
- Инжиниринг 4
- Энергетическое моделирование 5
- 3D моделирование технологической системы / 3D F&G отчет 5
- Логистика и снабжение 7
- Строительство и реконструкция гражданских и промышленных объектов 7
- Управление проектами 8
- Финансирование проектов 8
- Сервисы 9
- Аутсорсинг 9

ПРОЕКТЫ 10
- Инжиниринг 12
- Строительство 17
- Проекты «Под ключ» 20
- Поставка оборудования и материалов 28
- Сервис 31

КАРЬЕРА, ТРЕНИНГИ 34

НАША КОМАНДА 35
- Перечень проектов 38

О КОМПАНИИ

INJENER CHOZGUTLERI
INDIVIDUAL ENTERPRISE

ВАШ МИР ИНЖЕНЕРНЫХ РЕШЕНИЙ

Компания «Инженер Чозгутлери» была основана в 2011 году.

Миссия:

Мы разрабатываем инженерные решения в области гражданского и промышленного строительства с целью вносить глобальный вклад в устойчивое развитие, повышая эффективность наших заказчиков.

Видение:

Следуя стремлению обеспечивать наших заказчиков высочайшим уровнем удовлетворенности, компания «Инженер Чозгутлери» нацелена повышать конкурентоспособность на международном рынке, привлекая талантливые кадры способные разрабатывать и применять прогрессивные технологии.

Ценности компании:

- Качество;
- Прозрачность, честность;
- Стремление к совершенствованию системы охраны труда и техники безопасности;
- Надёжность, эффективность;
- Оперативность, реализация проектов в сроки.

Основными направлениями деятельности компании являются:

- Инжиниринг;
- Энергетическое моделирование;
- 3D моделирование промышленных объектов и узлов технологических цепочек;
- 3D F&G отчет покрытия системы противопожарной безопасности;
- Логистика и снабжение;
- Строительство и реконструкция гражданских и промышленных объектов;
- Управление проектами;
- Финансирование проектов;
- Сервисы;
- Аутсорсинг.

Нашим клиентам мы предлагаем проверенные во всём мире схемы реализации проектов:
EPIC – Инжиниринг/Материально-техническое снабжение/Строительство/Ввод в эксплуатацию;
EPICM – Инжиниринг/Материально-техническое снабжение/Строительство/Ввод в эксплуатацию/Управление;
EPCIF – Инжиниринг/Материально-техническое снабжение/Строительство/Ввод в эксплуатацию/Финансирование.

более 11 Лет	400+	135+	3
ПРОДУКТИВНОЙ РАБОТЫ	КВАЛИФИЦИРОВАННЫХ СОТРУДНИКОВ	ПРОЕКТОВ «ПОД КЛЮЧ»	МЕЖДУНАРОДНЫХ ОФИСА

ЛИЦЕНЗИИ

1. Министерство строительства и архитектуры Туркменистана, Регистр. № 1-14-23-8083
1-41.20.00 Строительство жилых и нежилых зданий; 2-42.11.00 Строительство шоссе и автомагистралей; 3-42.13.00 Строительство мостов и туннелей; 4-42.21.00 Строительство трубопроводов; 42.91.00 Строительство водных сооружений; 6-42.99.10 Проведение работ по благоустройству территории; 7-43.11.00 Снос зданий; 8-43.12.00 Подготовка участка под строительство; 9-43.13.00 Разведочное бурение; 0-43.22.90 Монтаж (установка) водопроводных систем, систем отопления, вентиляции, кондиционирования воздуха; 11-43.29.10 Изоляционные работы; 12-43.31.00 Штукатурные работы; 13-43.32.00 Столярные и плотницкие работы; 14-43.33.00 Покрытие полов и облицовка стен; 15-43.34.00 Малярные и стекольные работы; 16-43.39.00 Прочие отделочные и завершающие работы; 17-43.91.00 Кровельные работы; 18-43.99.10 Закладка фундамента, включая забивку свай; 19-43.99.00 Прочие специальные строительные работы, не включенные в другие группы;
20-71.11.20 Деятельность и консультирование в области архитектуры; 21-71.12.80 Деятельность в области проектирования, связанное со строительством жилых и нежилых зданий и сооружений.

2. Министерство энергетики Туркменистана Регистр. № 1-10-18-69
1-42.22.10 Строительство линий электропередачи мощностью до 220 кВт; 2-43.21.50 Осуществление работ по монтажу (установке) приборов в области электроэнергетики мощностью до 220 кВт.

3. Министерство внутренних дел Туркменистана Регистр. № 1-6-13-123
1-43.21.10 Монтаж, (наладка), ремонт и техническое обслуживание на строящихся и эксплуатируемых объектах, оборудования и приборов систем пожарной сигнализации, оповещения людей о пожаре, управления эвакуацией людей, предотвращения возникновения и распространения пожара (в том числе элементов систем); 2-43.22.10 Монтаж, наладка, ремонт и техническое обслуживание на строящихся и эксплуатируемых объектах, оборудования и приборов систем пожарного водопровода, пожаротушения и противодымной зашиты (в том числе элементов систем); 3-71.11.30 Деятельности в области пожаробезопасности в архитектурных работах.

4. Министерство сельского хозяйства и охрана окружающей среды Туркменистана Регистр. № 1-12-9-78
1-71.12 Работы, связанные с разработкой нормативных документов по охране воздушного пространства юридическим и физическим лицом, в том числе разработка нормативных документов, регулирующих выдачу и утверждение нормативных документов, определяющих размер загрязнители воздуха, строительные работы, а также работы по определению количества загрязняющих веществ, сбрасываемых в акваторию.

5. Главная государственная служба «Туркменстандартлары», Регистр. № 11-5-12-204
1-09.10.30 Деятельность в области промышленной безопасности, при оказании услуг на объектах нефтегазового комплекса; 2-42.30.00 Деятельность в области промышленной безопасности при строительстве объектов нефтегазового комплекса и опасных сооружений, 3-42.40.00 Деятельность в области промышленной безопасности объектов котлонадзора; 4-71.11.10 Деятельность в области промышленной безопасности при проектировании.

Türkmenistanyň Oba hojalyk we daşky gurşawy goramak ministrligi
YGTYÝARNAMA

Türkmenistanyň Içeri işler ministrligi
YGTYÝARNAMA

Türkmenistanyň Gurluşyk we binagärlik ministrligi
YGTYÝARNAMA

TÜRKMENISTANYŇ ENERGETIKA MINISTRLIGI
YGTYÝARNAMA

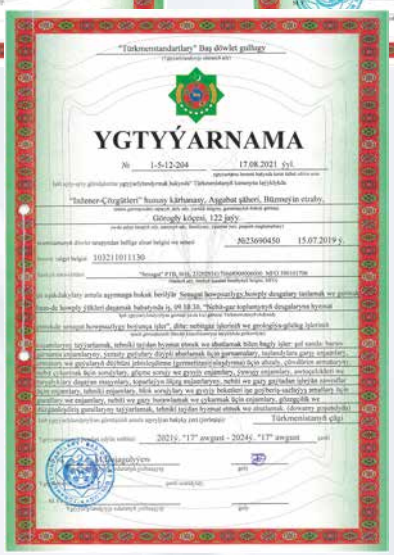
"Türkmenstandartlary" Baş döwlet gullugy
YGTYÝARNAMA

СЕРТИФИКАТЫ, ПОК, ISO, ОТ ПБ и ООС

1. Главная государственная служба "Туркменстандарт" TDS 1.209-2016
1-42.40.00 Деятельность в области безопасности объектов Котлонадзора; 2-09.11.30 Деятельность в области безопасности, при оказании услуг на объектах нефтегазового комплекса; 3-42.30.00 Деятельность в области безопасности при строительстве объектов нефтегазового комплекса и опасных сооружений; 4-71.11.10 Деятельность в области безопасности при проектировании; 5-42.40.00 Деятельность в области промышленной безопасности объектов Котлонадзора; 6-09.11.30 Деятельность в области промышленной безопасности, при оказании услуг на объектах нефтегазового комплекса; 7-42.30.00 Деятельность в области промышленной безопасности при строительстве объектов нефтегазового комплекса и опасных сооружений; 8-71.11.10 Деятельность в области промышленной безопасности при проектировании.

2. Главная государственная служба "Туркменстандарт" Балканский велаят
1-09.11.30 Деятельность в области промышленной безопасности, при оказании услуг на объектах нефтегазового комплекса; 2-42.30.00 Деятельность в области промышленной безопасности при строительстве объектов нефтегазового комплекса и опасных сооружений; 3-42.40.00 Деятельность в области промышленной безопасности объектов Котлонадзора; 4-71.11.10 Деятельность в области промышленной безопасности при проектировании.

3. Главная государственная служба "Туркменстандарт".
1-42.22.10, 2-43.21.50 На электротехнические работы (Министерство Энергетики Туркменистана)

4. Главная государственная служба "Туркменстандарт".
1-41.20.00, 2-42.11.00, 3-42.13.00, 4-42.21.00, 5-42.91.00, 6-42.99.10, 7-43.11.00, 8-43.12.00, 9-43.13.00, 10-43.22.90, 11-43.29.10, 12-43.31.00, 13-43.32.00, 14-43.33.00, 15-43.34.00, 16-43.39.00, 17-43.91.00, 18-43.99.10, 19-43.99.90, 20-71.11.20, 21-71.12.80 В соответствии статьи по охране труда на строительно-монтажных работах согласно требованиям нормативно-технических документаций (Министерство строительства и архитектуры Туркменистана)

5. Главная государственная служба "Туркменстандарт".
1-43.21.10, 2-43.22.10, 3-71.11.30 На установку средств пожарной сигнализации, системы водообеспечения для пожаротушения и проектирования (Министерство внутренних дел Туркменистана.

6. Политика в области качества ИП "Инженер Чозгутлери»
04/01/2021 № QMS 01-00-21 Политика качества.

7. SGS Сертификат ISO 90001:2015
Сертификат ISO 90001:2015 TM21/8073.

8. Политика в области охраны труда, промышленной безопасности и охраны окружающей среды
10/02/2022 № IC-HSE-02/Rev 3.

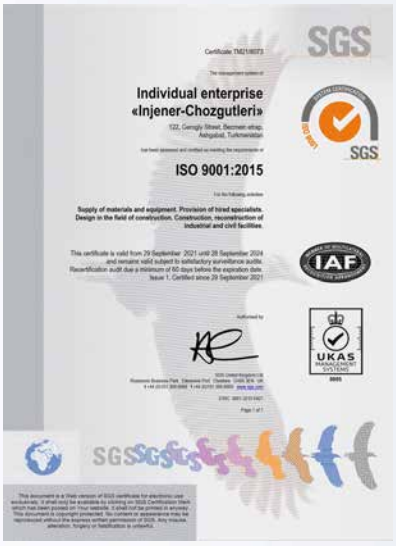

УСЛУГИ

ИНЖИНИРИНГ

Мы предлагаем полный комплекс инжиниринговых услуг.

Предпроектные услуги:

– Сбор исходных данных для проектирования;

– Эскизный проект (предварительный проект);

– Разработка технических заданий;

– Разработка пакетов тендерной документации EPC;

– Анализ состояния и полноты разрешительных документов;

– Технико-экономическое обоснование;

– Аудит;

– Определение технологического процесса;

– Формирование концепции;

– Оценка стоимости и веса;

– ОТОСБ;

– Адаптация проектов.

Проектные услуги:

– Проектно-изыскательские работы;

– Проектная документация;

– Рабочая документация;

– Энергетическое моделирование;

– 3D моделирование промышленных объектов и узлов технологических цепочек;

– 3D F&G отчет покрытия системы противопожарной безопасности;

– Сметная документация;

– Оценка воздействия нефтегазовых объектов на окружающую среду (ОВОС/ ПООС);

– Проект организации поставок оборудования и материалов;

– Авторский надзор;

– Технический надзор.

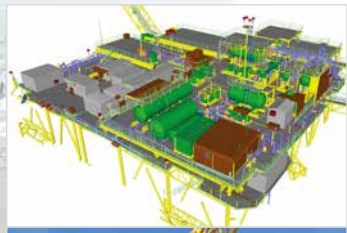

ЭНЕРГЕТИЧЕСКОЕ МОДЕЛИРОВАНИЕ

Уникальность подхода энергетического моделирования зданий состоит в возможности «проиграть» реальную жизнь будущего здания в течении года со всеми инженерными системами. Одним из основных результатов является достоверная оценка будущего годового энергопотребления здания при его эксплуатации, то есть энергоэффективность здания. Следовательно, меняя набор инженерных решений, можно вести поиск наиболее оптимального комплекса мероприятий по повышению энергоэффективности для конкретного объекта.

– Определение энергоэффективности здания. Разработка мероприятий по повышению энергоэффективности, оценка их окупаемости.

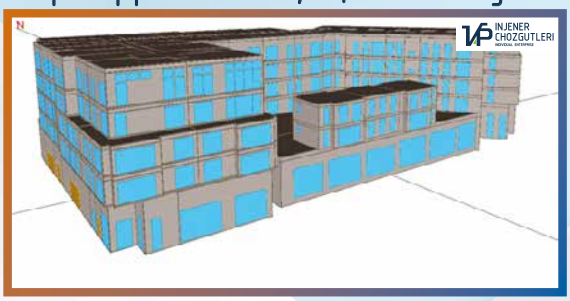

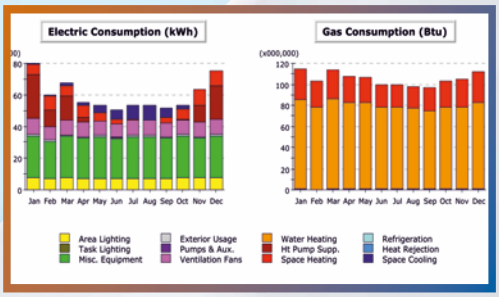

Методами энергетического моделирования рассчитывается количество потребляемой энергии и финансовые затраты на нее для любого проектируемого здания.

Особенность такого подхода обусловлена тем, что в процессе энергетического моделирования учитываются все нюансы, влияющие на энергопотребление зданием и его системами. Учитываются сложные взаимосвязи между системами. На выходе получается целостная достоверная картина. Результат выводиться для каждой категории потребителя (для каждой системы) в отдельности, что удобно для дальнейшего анализа и принятия решений.

Методами энергетического моделирования зданий решаются следующие задачи:

– разработка и выбор мероприятий по повышению энергоэффективности зданий
– оценка окупаемости энергосберегающих мероприятий
– оценка эффективности проектных решений на стадии «Концепция и проект»
– выбор наиболее подходящего тарифа на энергоресурсы
– определение годовой стоимости энергоресурсов для правильной оценки OPEX (операционной стоимости)

– Проверка работоспособности спроектированных инженерных систем здания в течении года при нормальных, а также при экстремальных погодных условиях.

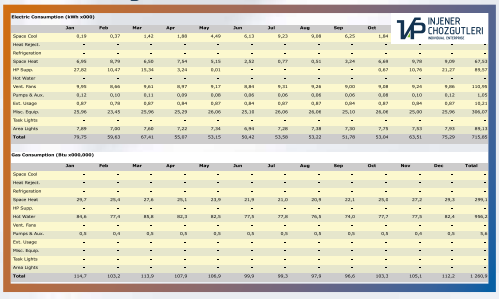

Подбор мощностей оборудования при проектировании основывается на «расчетных» параметрах наружного воздуха, которые отличаются от фактических значений и их колебаний.
Оценить продолжительность времени, когда параметры воздуха в помещениях не будут поддерживаться на требуемом уровне, поможет энергетическое моделирование зданий. Эту оценку можно провести как для средне-статистического года, так и для года с экстремально высокими летними и экстремально низкими зимними температурами.
Обладая подобной информацией, проектировщик может обоснованно принять решение о правильности подобранного оборудования.

– Расчет количества теплоты, поступающей в здания от солнечного излучения.

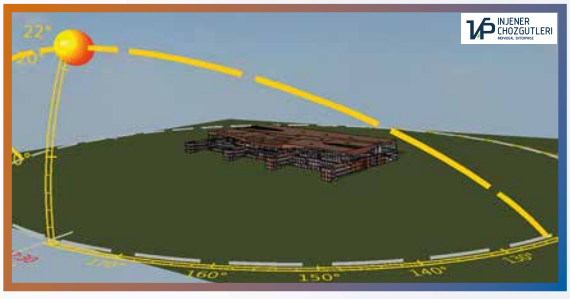

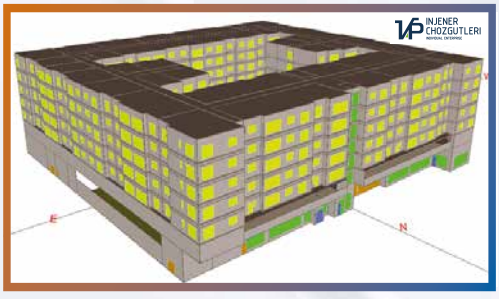

В случаях, когда здание имеет сложную архитектуру, а также соседнюю затеняющую застройку, достоверно определить количество теплопоступлений в здание без применения моделирования практически невозможно.

Методы энергетического моделирования зданий учитывают все нюансы, влияющие на значение теплопоступлений. Это ориентация здания, географическое расположение, затеняющие соседние здания и самозатенение, точная модель остекления (включая геометрию и коэффициент пропускания солнечной энергии), и что немаловажно – инерционность ограждающих конструкций.

Точные знания о величине таких нагрузок помогут с правильным подбором оборудования, не дадут заложить необоснованно большую мощность холодильной машины.

– Определение количества баллов, получаемых по зеленым сертификационным системам (LEED, BREEAM сертификация и др.)

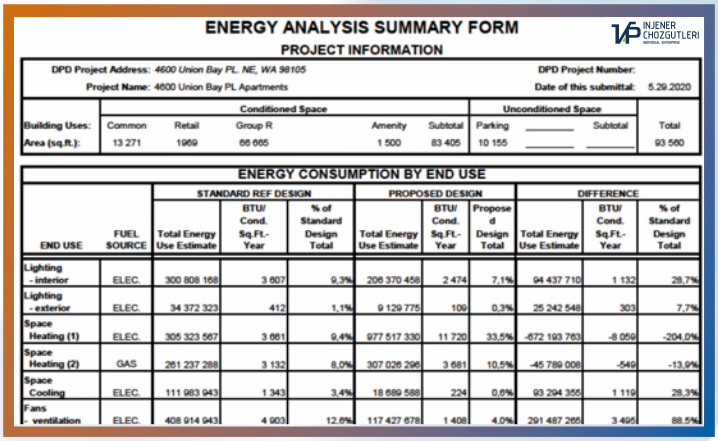

ENERGY ANALYSIS SUMMARY FORM

PROJECT INFORMATION

DPD Project Address: 4600 Union Bay PL. NE, WA 98105 — DPD Project Number:
Project Name: 4600 Union Bay PL Apartments — Date of this submittal: 5.29.2020

	Conditioned Space					Unconditioned Space		
Building Uses:	Common	Retail	Group R	Amenity	Subtotal	Parking	Subtotal	Total
Area (sq.ft.):	13 271	1969	66 665	1 500	83 405	10 155		93 560

ENERGY CONSUMPTION BY END USE

		STANDARD REF DESIGN			PROPOSED DESIGN			DIFFERENCE		
END USE	FUEL SOURCE	Total Energy Use Estimate	BTU/ Cond. Sq.Ft.- Year	% of Standard Design Total	Total Energy Use Estimate	BTU/ Cond. Sq.Ft.- Year	Proposed Design Total	Total Energy Use Estimate	BTU/ Cond. Sq.Ft.- Year	% of Standard Design Total
Lighting - interior	ELEC.	300 808 168	3 607	9,3%	206 370 458	2 474	7,1%	94 437 710	1 132	28,7%
Lighting - exterior	ELEC.	34 372 323	412	1,1%	9 129 775	109	0,3%	25 242 548	303	7,7%
Space Heating (1)	ELEC.	305 323 567	3 661	9,4%	977 517 330	11 720	33,5%	-672 193 763	-8 059	-204,0%
Space Heating (2)	GAS	261 237 288	3 132	8,0%	307 026 296	3 681	10,5%	-45 789 008	-549	-13,9%
Space Cooling	ELEC.	111 983 943	1 343	3,4%	18 689 588	224	0,6%	93 294 355	1 119	28,3%
Fans ventilation	ELEC.	408 914 943	4 903	12,6%	117 427 878	1 408	4,0%	291 487 266	3 495	88,5%

Энергетическое моделирование зданий или BEM (Building Energy Modeling) занимает одно из ключевых мест как в LEED, так и в BREEAM сертификации.

Выполнение требований экологических сертификационных систем позволяет определить эффективность проектных решений и повысить энергоэффективность здания. Что в свою очередь влияет на сокращение выбросов парниковых газов.

3D МОДЕЛИРОВАНИЕ ТЕХНОЛОГИЧЕСКОЙ ЦЕПОЧКИ / 3D F&G ОТЧЕТ

– 3D моделирование промышленных объектов и узлов технологических цепочек. Воссоздание существующих в действительности объектов в специализированных программах с противопожарной безопасности.

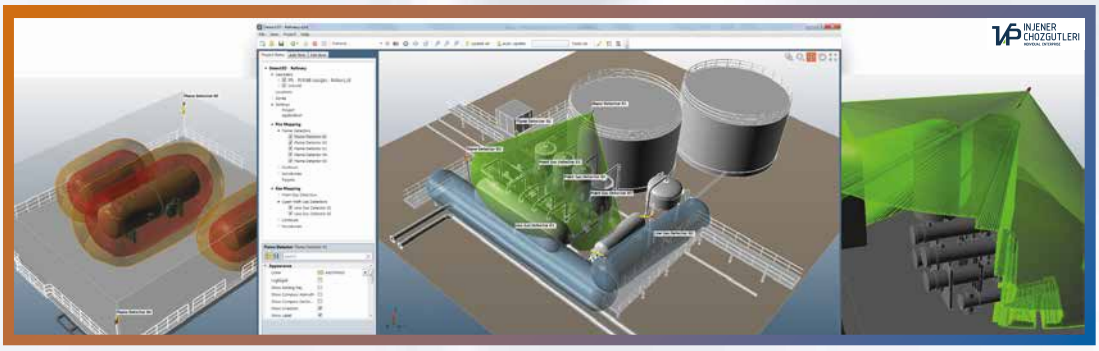

– 3D F&G покрытия системы противопожарной безопасности позволят оптимизировать количество и расположение детекторов пламени, горючих и токсичных газов путем выполнения геометрических расчетов на трехмерной модели. Анализ является полностью трехмерным и дает уверенность в достижении установленных целевых показателей производительности.

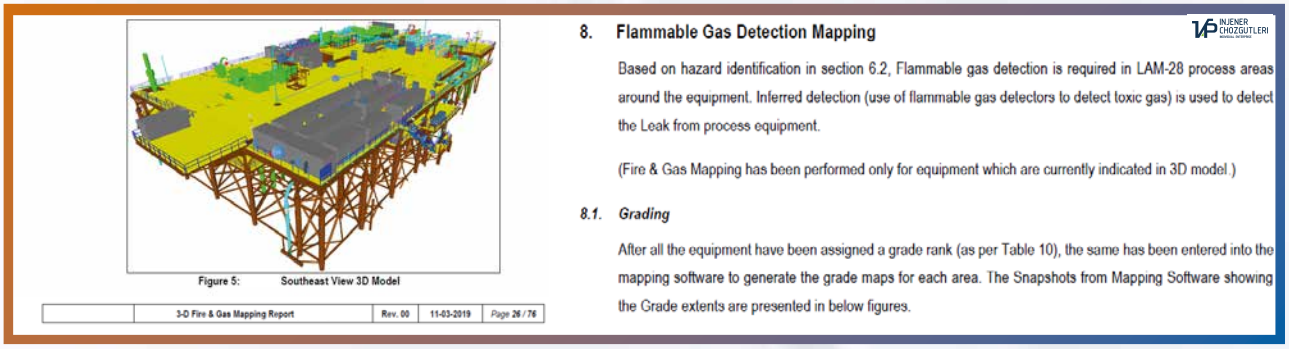

Figure 5: Southeast View 3D Model

	3-D Fire & Gas Mapping Report	Rev. 00	11-03-2019	Page 26 / 76

8. Flammable Gas Detection Mapping

Based on hazard identification in section 6.2, Flammable gas detection is required in LAM-28 process areas around the equipment. Inferred detection (use of flammable gas detectors to detect toxic gas) is used to detect the Leak from process equipment.

(Fire & Gas Mapping has been performed only for equipment which are currently indicated in 3D model.)

8.1. Grading

After all the equipment have been assigned a grade rank (as per Table 10), the same has been entered into the mapping software to generate the grade maps for each area. The Snapshots from Mapping Software showing the Grade extents are presented in below figures.

ЛОГИСТИКА И СНАБЖЕНИЕ

Департамент логистики и снабжения компании «Инженер Чозгутлери» имеет многолетний опыт работы в планировании и организации закупок, поставок оборудования и материалов на объекты Заказчика. Подготовительная работа по согласованию поставщиков, расчет стоимости и выбор способов доставки товара, согласование с брокерами и сертификационными структурами тарифов на оказываемые услуги, выбор оптимального графика поставок – всю эту работу могут взять на себя специалисты нашей компании.

Воспользовавшись услугами Департамента логистики и снабжения, Заказчик получает:

- Планирование и контроль закупок;
- Анализ коммерческих и технических предложений, включая управление рисками;
- Проведение в тендерах;
- Строгое соблюдение Корпоративной Этики;
- Оценку эффективности потенциальных поставщиков;
- Снижение рисков и контроль производственного цикла;
- Практику постоянного совершенствования
- Самые эффективные решения в транспортировке товара;

СТРОИТЕЛЬСТВО И РЕКОНСТРУКЦИЯ ГРАЖДАНСКИХ И ПРОМЫШЛЕННЫХ ОБЪЕКТОВ

Строительно-монтажные работы:

1. Работы по возведению, видоизменению объектов, а также работы по монтажу железобетонных, металлических и других строительных конструкций.
2. Работы по сооружению внешних и внутренних сетей водоснабжения, канализации, теплофикации, систем пожаротушения, энергоснабжения;
3. Возведение установок (сооружений) по охране окружающей среды от загрязнений.
4. Работы по сооружению нефтепроводов, гидротестов, восстановление трубопроводов и лайнап.
5. Работы по сооружению воздушных и кабельных линий электропередачи, линий связи;
6. Работы по сооружению мостов и набережных, дорожные работы, подводно-технические, промышленный дайвинг и морские работы
7. Работы по установке санитарно-технического оборудования.
8. Работы по устройству оснований, фундаментов и опорных конструкций под оборудование.
9. Работы по освоению участков, по подготовке и планировке территорий строительства.
10. Работы по озеленению и благоустройству территорий застройки.
11. Орошение, осушение
12. Работы по строительству противоселевых, противооползневых и других природоохранных сооружений.
13. Дноуглубительные работы.
14. Берегоукрепительные работы.
15. Геологические и гидрологические исследования, связанные со строительством зданий и сооружений.

Монтажные работы и Услуги:

1. Монтажные работы по сборке и установке технологического, энергетического, подъемно – транспортного, насосно-компрессорного и другого оборудования на месте его постоянной эксплуатации, включая проверку и испытание качества монтажа.
2. Системы F&G
3. Монтажные работы по подведению к оборудованию воды, воздуха, пара, охлаждающих жидкостей, прокладка, протяжка и монтаж кабелей, электрических проводов и проводов связи.
4. Монтажные работы по монтажу и установке технологических металлоконструкций, обслуживающих площадок, лестниц и других устройств, конструктивно связанных с оборудованием.
5. Монтажные работы по изоляции и окраске устанавливаемого оборудования и технологических трубопроводов.
6. Демонтаж оборудования, производимого во время пусковых и наладочных работ;
7. Тесты, системные пусконаладочные работы
8. Прокладка и установка трубопровода
9. Прокладка технологических трубопроводов

Электроснабжение:

1. Контроль доступа (СКУД)
2. Системы электроснабжения
3. Огнезащитная обработка
4. Системы видео-наблюдения
5. Электромонтажные работы
6. Системы пожарной сигнализации (АПС)
7. Системы оповещения и управления эвакуацией
8. Установка и монтаж охранной сигнализации
9. Обслуживание инженерных систем
10. Монтаж кабельных муфт
11. Структурированные кабельные системы (СКС и ЛВС)
12. Системы связи, мини-атс
13. Автоматические установки пожаротушения
14. Энергетические обследования
15. Солнечные системы и аккумуляционные системы для хранения энергии

Системы отопления, вентиляции и кондиционирования:

1. Монтаж, поставка систем вентиляции и кондиционирования воздуха;
2. Монтаж, поставка систем отопления и теплоснабжения;
3. Монтаж, поставка котельных и тепловых насосов
4. Монтаж диспетчеризации;
5. Монтаж наружных и внутренних сетей водоснабжения и канализации (в т.ч насосных станций хозяйственно-питьевого и противопожарного водоснабжения);

УПРАВЛЕНИЕ ПРОЕКТАМИ

Успешная реализация проектов невозможна без эффективной системы управления.
Мы применяем принципы проектного управления от поставки оборудования и материалов, до комплексных проектов.
Квалификация наших специалистов в сфере управления проектами помогает нашим клиентам решить такие сложные задачи, как:

- Документация по подаче;
- Детальное проектирование на основе требований проекта;
- Инициирование, Планирование, Закупка, Выполнение и Завершение;
- Контроль затрат и отслеживание прогресса;
- Ежедневная, еженедельная, ежемесячная система отслеживания;
- Управление рисками и котроль проектов

Нашим клиентам мы предлагаем проверенные во всём мире схемы реализации проектов:
EPIC – Инжиниринг/Материально-техническое снабжение/Строительство/Ввод в эксплуатацию.
EPICM – Инжиниринг/Материально-техническое снабжение/Строительство/Ввод в эксплуатацию/Управление.
EPCIF – Инжиниринг/Материально-техническое снабжение/Строительство/Ввод в эксплуатацию/Финансирование.

ФИНАНСИРОВАНИЕ ПРОЕКТОВ

Наша компания предлагает разнообразные финансовые инструменты, позволяющие осуществить капитальные вложения в развитие материально-технической базы любого производства.

Специалисты нашей компании подберут для Вас оптимальные варианты финансирования проектов в том числе привлечение иностранного капитала, что позволит реализовать проект любой сложности вовремя.

СЕРВИСЫ

Компания «Инженер Чозгутлери», наряду с выполнением проектов любой сложности «под ключ», предоставляет полный комплекс сервисных услуг по обслуживанию и ремонту оборудования и систем на предприятиях Заказчика.

В рамках сервисных услуг наша компания выполняет:
– постгарантийное и сервисное обслуживание оборудования и инженерных систем;
– подробный анализ технического состояния оборудования;
– проведение комплекса ремонтных работ;
– профилактические работы.
– сервисные работы в нефте - газовом секторе

АУТСОРСИНГ

В рамках внедрения новых технологий в сфере управления, нашей компанией широко используется распространенная в мире практика аутсорсинга - передача сторонней компании выполняемых функций или в целом отдельных бизнес-процессов, включая трудовые ресурсы.

Обеспечение необходимыми трудовыми ресурсами по следующим специальностям:

1. Инженер-строитель;
2. Техник-строитель;
3. Геодезист;
4. Каменщик;
5. Машинист крана;
6. Маляр-штукатур;
7. Мастер строительных и отделочных работ;
8. Инженер по технике безопасности и охране труда;
9. Сварщик 3-6 разряда;
10. Стропальщик;
11. Инженер энергетик;
12. Инженер электрик;
13. Электрик;
14. Оператор абразивоструйной очистки (пескоструйщик);
15. Монтажник строительных лесов;
16. Инспектор при сборке строительных лесов;
17. Инженер проектировщик (специализация по запросу);
18. Водолаз;
19. Водолаз-сварщик, резчик;
20. Ремонтник-водолаз;
21. Инженер по контролю качества (специализация по запросу);
22. Штукатур-маляр;
23. Монтажник слаботочных систем и видеонаблюдения;
24. Техник-монтажник;
25. Монтажник металлоконструкций;
26. Монтажник сантехнических систем;
27. Монтажник изолировщик на термоизоляцию;
28. Монтажник ЖБК;
29. Монтажник наружных трубопроводов;
30. Монтажник связи – кабельщик;
31. Монтажник технологических трубопроводов, (разряд по запросу);
32. Монтажник сэндвич-панелей;
33. Монтажник (систем вентиляции, кондиционирования воздуха, пневмотранспорта и аспирации)

За время работы нашими постоянными клиентами стали крупнейшие мировые и отечественные компании в различных отраслях промышленности и энергетики.

Высокий профессионализм, соответствие мировым стандартам, а также стремление занимать лидирующие позиции и развиваться подтверждает безупречную репутацию «Инженер Чозгутлери», как надежного партнера, которому доверяют:

ПРОЕКТЫ

ИНЖИНИРИНГ

Проект: **eQuest 3D rendering of POP Energy Model**
Компания: **BEE Consulting, LLC**
Страна: **США** / Год реализации: **2020**

ENERGY ANALYSIS SUMMARY FORM

PROJECT INFORMATION

DPD Project Address: 4600 Union Bay Pl. NE, WA 98105 — DPD Project Number:
Project Name: 4600 Union Bay Pl, Apartments — Date of this submittal: 5.29.2020

	Conditioned Space					Unconditioned Space		
Building Uses:	Common	Retail	Group R	Amenity	Subtotal	Parking	Subtotal	Total
Area (sq.ft.):	13 271	1969	66 665	1 500	83 405	10 155		93 560

ENERGY CONSUMPTION BY END USE

		STANDARD REF DESIGN			PROPOSED DESIGN			DIFFERENCE		
END USE	FUEL SOURCE	Total Energy Use Estimate	BTU/ Cond. Sq.Ft.- Year	% of Standard Design Total	Total Energy Use Estimate	BTU/ Cond. Sq.Ft.- Year	Proposed Design Total	Total Energy Use Estimate	BTU/ Cond. Sq.Ft.- Year	% of Standard Design Total
Lighting - interior	ELEC.	300 808 168	3 607	9,3%	206 370 468	2 474	7,1%	94 437 710	1 132	28,7%
Lighting - exterior	ELEC.	34 372 323	412	1,1%	9 129 775	109	0,3%	25 242 548	303	7,7%
Space Heating (1)	ELEC.	305 323 867	3 661	9,4%	977 617 330	11 720	33,6%	-672 193 763	-8 059	-204,0%
Space Heating (2)	GAS	261 237 268	3 132	8,0%	307 026 296	3 681	10,5%	-45 789 028	-549	-13,9%
Space Cooling	ELEC.	111 983 943	1 343	3,4%	18 689 588	224	0,6%	93 294 355	1 119	28,3%
Fans - ventilation	ELEC.	408 914 943	4 903	12,6%	117 427 678	1 408	4,0%	291 487 265	3 495	88,5%
Service water heating	GAS	961 469 193	11 528	29,6%	793 809 440	9 518	27,2%	167 659 753	2 010	60,9%
Misce/Baneous equipment	ELEC.	489 277 441	5 866	15,1%	462 935 907	5 550	15,9%	26 341 534	316	8,0%
Elevators & escalators	ELEC.	12 969 400	155	0,4%	12 969 400	155	0,4%	0	0	0,0%
Auxiliary & Supplementary	ELEC.	361 518 612	4 334	11,1%	12 501 819	150	0,4%	349 016 793	4 185	105,9%
Total		3 247 874 877	38 941	100,0%	2 918 377 691	34 990	100,0%	329 497 186	3 951	
Percent of Standard Design:			100,0%	=		89,3%	+		10,15%	

Instructions: Enter total energy consumption in BTU for each end use for both the Standard Design and Proposed Design.
(Spreadsheet calculates the BTU/conditioned-square-foot-year, percentages, and differences.)

Проект: **eQuest 3D rendering, Energy Model**
Компания: **@VAGA**
Страна: **США** / Год реализации: **2020**

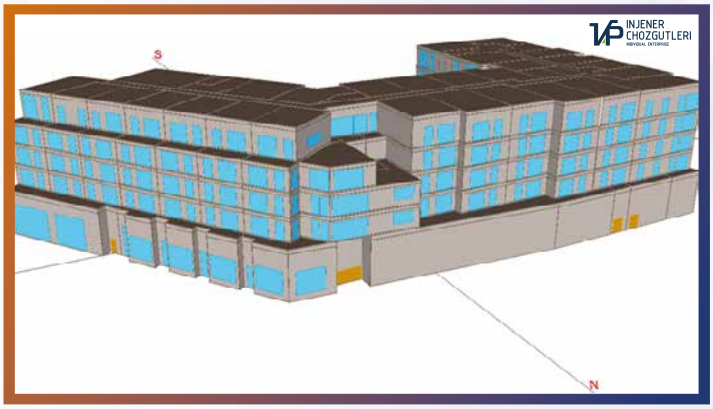

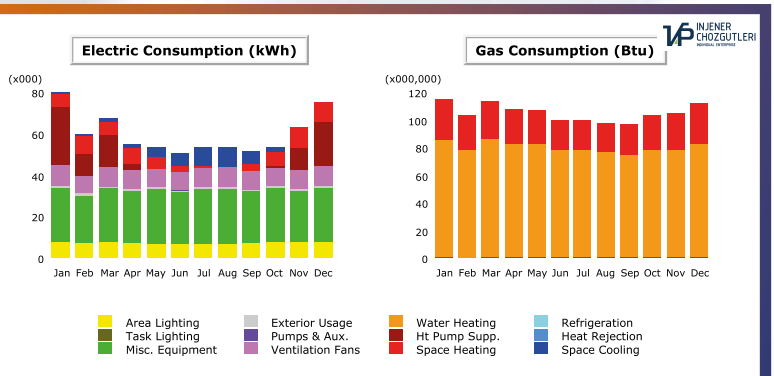

Electric Consumption (kWh x000)

	Jan	Feb	Mar	Apr	May	Jun	Jul	Aug	Sep	Oct	Nov	Dec	Total
Space Cool	0,19	0,37	1,42	1,88	4,49	6,13	9,23	9,08	6,25	1,84	0,26	0,19	41,34
Heat Reject.	-	-	-	-	-	-	-	-	-	-	-	-	-
Refrigeration	-	-	-	-	-	-	-	-	-	-	-	-	-
Space Heat	6,95	8,79	6,50	7,54	5,15	2,52	0,77	0,51	3,24	6,69	9,78	9,09	67,53
HP Supp.	27,82	10,47	15,34	3,24	0,01	-	-	-	-	0,67	10,76	21,27	89,57
Hot Water	-	-	-	-	-	-	-	-	-	-	-	-	-
Vent. Fans	9,95	8,66	9,61	8,97	9,17	8,84	9,31	9,26	9,00	9,08	9,24	9,86	110,95
Pumps & Aux.	0,12	0,10	0,11	0,09	0,08	0,06	0,06	0,06	0,06	0,08	0,10	0,12	1,05
Ext. Usage	0,87	0,78	0,87	0,84	0,87	0,84	0,87	0,87	0,84	0,87	0,84	0,87	10,21
Misc. Equip.	25,96	23,45	25,96	25,29	26,06	25,10	26,06	26,06	25,10	26,06	25,00	25,96	306,07
Task Lights	-	-	-	-	-	-	-	-	-	-	-	-	-
Area Lights	7,89	7,00	7,60	7,22	7,34	6,94	7,28	7,38	7,30	7,75	7,53	7,93	89,13
Total	79,75	59,63	67,41	55,07	53,15	50,42	53,58	53,22	51,78	53,04	63,51	75,29	715,85

Gas Consumption (Btu x000,000)

	Jan	Feb	Mar	Apr	May	Jun	Jul	Aug	Sep	Oct	Nov	Dec	Total
Space Cool	-	-	-	-	-	-	-	-	-	-	-	-	-
Heat Reject.	-	-	-	-	-	-	-	-	-	-	-	-	-
Refrigeration	-	-	-	-	-	-	-	-	-	-	-	-	-
Space Heat	29,7	25,4	27,6	25,1	23,9	21,9	21,0	20,9	22,1	25,0	27,2	29,3	299,1
HP Supp.	-	-	-	-	-	-	-	-	-	-	-	-	-
Hot Water	84,6	77,4	85,8	82,3	82,5	77,5	77,8	76,5	74,0	77,7	77,5	82,4	956,2
Vent. Fans	-	-	-	-	-	-	-	-	-	-	-	-	-
Pumps & Aux.	0,5	0,4	0,5	0,5	0,5	0,5	0,5	0,5	0,5	0,5	0,4	0,5	5,6
Ext. Usage	-	-	-	-	-	-	-	-	-	-	-	-	-
Misc. Equip.	-	-	-	-	-	-	-	-	-	-	-	-	-
Task Lights	-	-	-	-	-	-	-	-	-	-	-	-	-
Area Lights	-	-	-	-	-	-	-	-	-	-	-	-	-
Total	114,7	103,2	113,9	107,9	106,9	99,9	99,3	97,9	96,6	103,3	105,1	112,2	1 260,9

Проект: **Разработка аналитического отчета по реконструкции гидравлического узла**
Компания: **Региональный экологический центр Центральной Азии**
Страна: **Международная организация** / Год реализации: **2020**

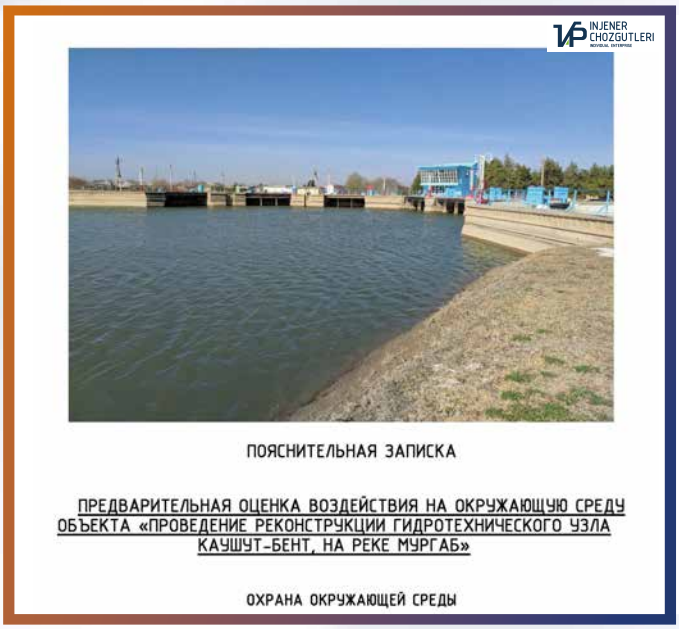

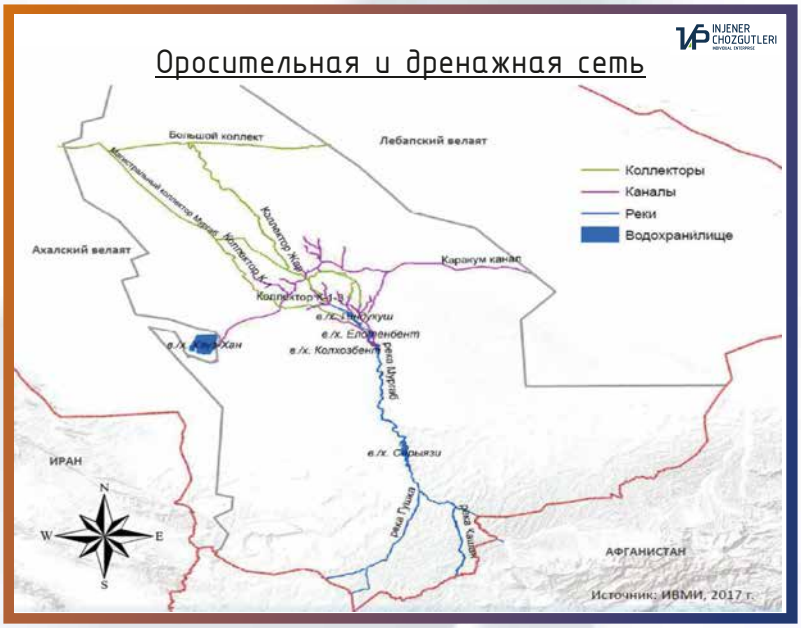

Проект: **Проектирование систем промышленной безопасности, пожарной сигнализации на семи стационарных платформах на шельфе Каспийского моря**
Компания: **Dragon Oil** / Страна: **ОАЭ** / Год реализации: **2021**

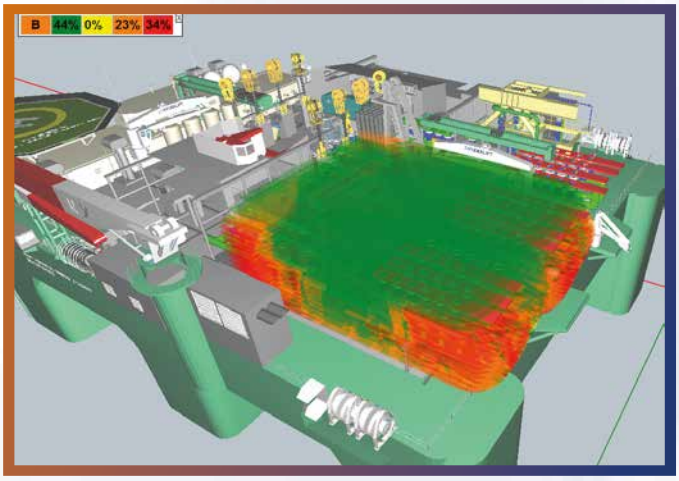

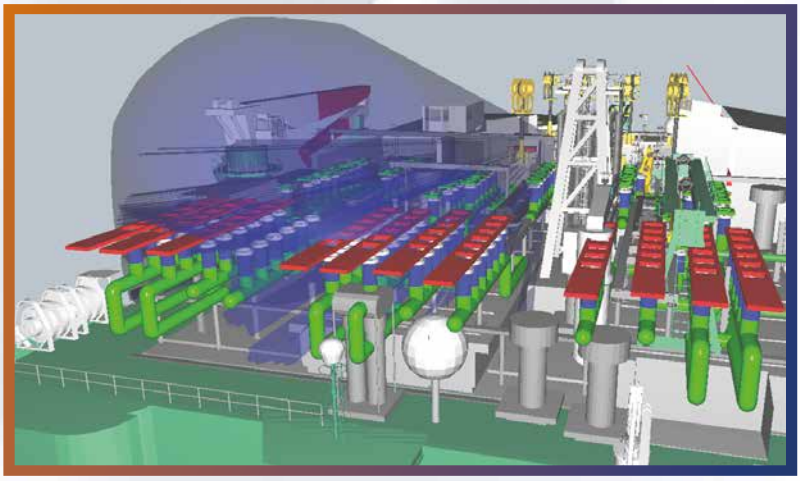

Проект: **Проектирование тепличного комплекса общей площадью 200 га**
Компания: **ИП «Нусай Ёллары»**
Страна: **Туркменистан** / Год реализации: **2019**

Проект: **Оценка воздействия на окружающую среду (ОВОС)**
Компания: **ХО СА "Интербудмонтаж"**
Страна: **Украина** / Год реализации: **2019**

ПОЯСНИТЕЛЬНАЯ ЗАПИСКА

ПРЕДВАРИТЕЛЬНАЯ ОЦЕНКА ВОЗДЕЙСТВИЯ НА ОКРУЖАЮЩУЮ СРЕДУ ОБЪЕКТА «СКОРОСТНАЯ ПОДЗЕМНАЯ ЛИНИЯ МЕТРОПОЛИТЕНА Г. АШХАБАД»

ОХРАНА ОКРУЖАЮЩЕЙ СРЕДЫ

СОДЕРЖАНИЕ

1. ОБЩИЕ УКАЗАНИЯ
2. КРАТКАЯ ХАРАКТЕРИСТИКА УЧАСТКА
3. КРАТКОЕ ОПИСАНИЕ ДЕЯТЕЛЬНОСТИ
4. АРХИТЕКТУРНО-ПЛАНИРОВОЧНЫЕ РЕШЕНИЯ
5. ХАРАКТЕРИСТИКА ИСПОЛЬЗУЕМЫХ СЫРЬЕВЫХ МАТЕРИАЛОВ
6. ВОЗДЕЙСТВИЕ ДАННОГО ОБЪЕКТА НА ОКРУЖАЮЩУЮ СРЕДУ (СТАДИЯ СТРОИТЕЛЬСТВА).
7. ИНЖЕНЕРНО-ЭКОЛОГИЧЕСКИЕ ИЗЫСКАНИЯ.
8. ЭКОЛОГИЧЕСКИЕ РИСКИ.
9. ВОЗДЕЙСТВИЕ ДАННОГО ОБЪЕКТА НА ОКРУЖАЮЩУЮ СРЕДУ (ВО ВРЕМЯ ЭКСПЛУАТАЦИИ).
10. АНАЛИЗ ВОЗМОЖНЫХ АВАРИЙНЫХ СИТУАЦИЙ.
11. ЭКОЛОГИЧЕСКИЕ ПОСЛЕДСТВИЯ.
12. УПРАВЛЕНИЕ И МОНИТОРИНГ.
13. ОРГАНИЗАЦИОННАЯ СТРУКТУРА.
14. МОНИТОРИНГ СОСТОЯНИЯ ОКРУЖАЮЩЕЙ СРЕДЫ.
15. АНАЛИЗ АЛЬТЕРНАТИВ.
16. ВЫВОДЫ И РЕКОМЕНДАЦИИ.
17. ЛИТЕРАТУРА.

Проект: **Проектирование временных сооружений и прилегающих к ним зданий для проекта «НТС Фешенебельный отель»**
Компания: **"Bouygues"** / Страна: **Франция** / Год реализации: **2018**

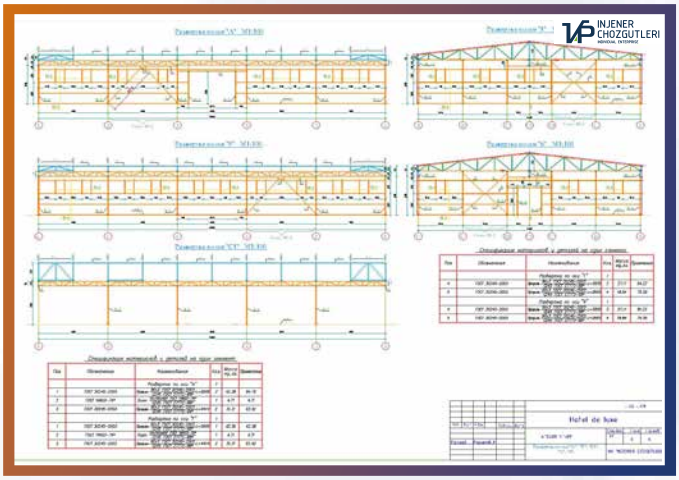

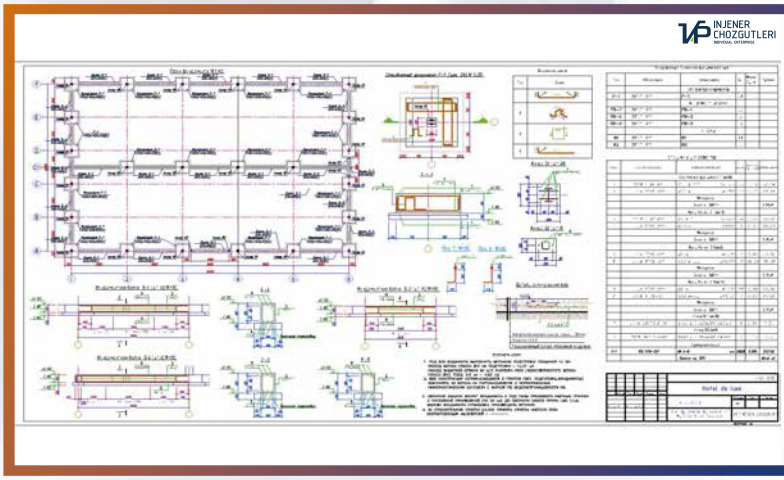

Проект: **Концепция проекта Завода по переработке сахарной свеклы, производству сахара в готовом виде**
Компания: **АООТ "Хызматдашлар"** / Страна: **Туркменистан** / Год реализации: **2018**

Проект: **Жилые дома коттеджного типа в жилом массиве «Чоганлы»**
Компания: **ХО «Çyzgy»**
Страна: **Туркменистан**
Год реализации: **2017**

Проект: **Проектирование и строительство 12-ти эт. 72-х кв. современного жилого дома с благоустройством прилегающей территории**
Компания: **ИП «Нусай Ёллары»** / Страна: **Туркменистан** / Год реализации: **2016 г.**

Проект: **Проектирование средств наземного обеспечения полётов**
Компания: **ООО "Альтком"** / Страна: **Украина** / Год реализации: **2016 г.**

«Кямиллигин гёзбашы»

Проект: **Животноводческий комплекс по выращиванию и откорму крупного рогатого скота, в этр. Сердар, Балканского велаята**
Компания: **ХО «Кямиллигин Гёзбашы»**
Страна: **Туркменистан** / Год реализации: **2015 г.**

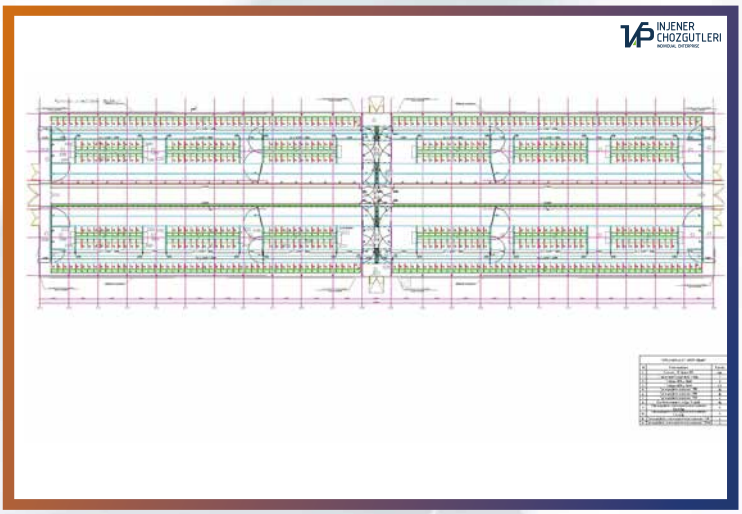

MYRADYM

Проект: **Строительство завода по очистке питьевой воды мощностью 50 тыс.м^3 в сутки**
Компания: **ИП «Мырадым»** / Страна: **Туркменистан** / Год реализации: **2015 г.**

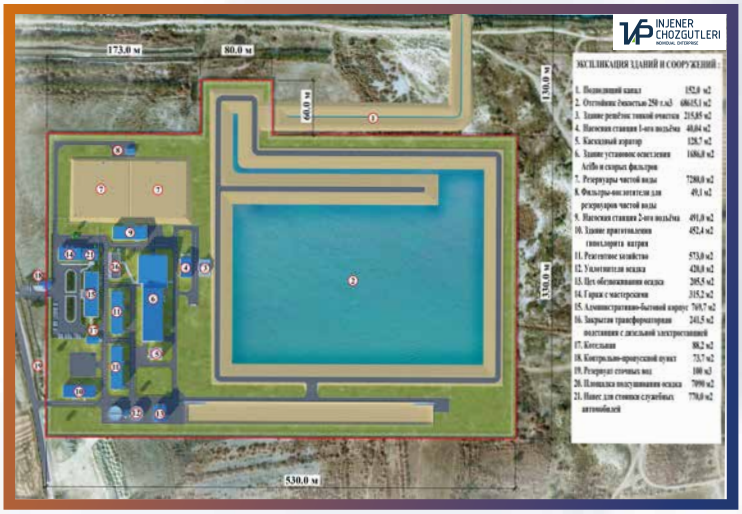

MYRADYM

Проект: **Принципиальная схема завода по очистке питьевой воды**
Компания: **ИП «Мырадым»** / Страна: **Туркменистан** / Год реализации: **2015 г.**

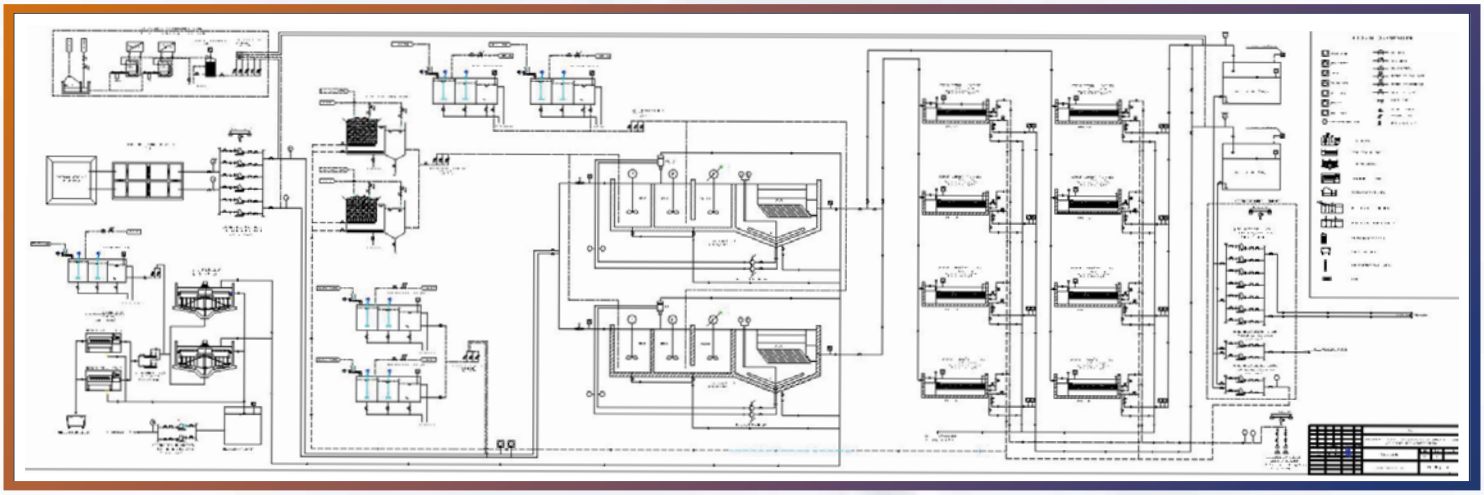

Проект: **Строительство автодороги протяженостью 40 км по объекту: Строительство линии электропередачи Туркменистан-Афганистан-Пакистан**
Компания: **"Çalik Enerji"** / Страна: **Турция** / Год реализации: **2022**

Проект: **Строительные работы, 86 км двухконтурной воздушной линии электропередачи 220 кВ по объекту: Строительство линии электропередачи Туркменистан-Афганистан-Пакистан (TAP)**
Компания: **"Çalik Enerji"** / Страна: **Турция** / Год реализации: **2022**

Проект: **Земляные работы по объекту: Строительство линии электропередачи Туркменистан-Афганистан-Пакистан (TAP)**
Компания: **"Çalik Enerji"** / Страна: **Турция** / Год реализации: **2022**

Проект: **Монтаж металлоконструкций, кровельных и фасадных сендвич панелей "под ключ" по объекту: Строительство центра по ремонту и сервису энергетического оборудования, для газотурбинных установок.**
Компания: **"Çalik Enerji"** / Страна: **Турция** / Год реализации: **2022**

Проект: **Антикоррозийные работы "под ключ" по объекту: Строительство центра по ремонту и сервису энергетического оборудования, для газотурбинных установок в г. Абадан.**
Компания: **"Çalik Enerji"** / Страна: **Турция** / Год реализации: **2021**

Проект: **Строительные работы подстанций 220 кВ "Под ключ", по объекту: Строительство линии электропередачи Туркменистан-Афганистан-Пакистан**
Компания: **"Çalik Enerji"** / Страна: **Турция** / Год реализации: **2021**

Проект: **Строительные работы в нейтральной зоне 17 км двухконтурной воздушной линии электропередачи 220 кВ по объекту: Строительство линии электропередачи Туркменистан-Афганистан-Пакистан (TAP)**
Компания: **"Çalik Enerji"** / Страна: **Турция** / Год реализации: **2021**

ПРОЕКТЫ «ПОД КЛЮЧ»

Проект: **Монтажные и пусконаладочные работы подстанций 220 кВ "Под ключ", по объекту: Строительство линии электропередачи**
Компания: **"Çalik Enerji" / Страна: Турция / Год реализации: 2022**

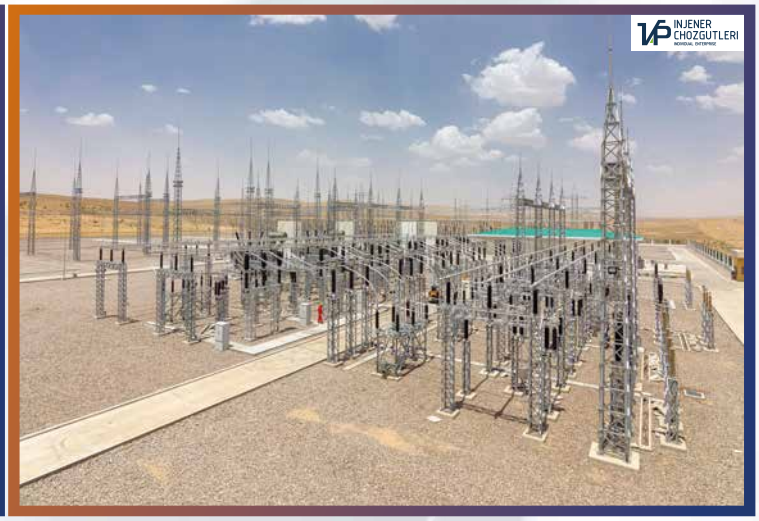

Проект: **Проектирование, поставка, монтаж, пусконаладочные работы системы промышленной безопасности, пожарной сигнализации на семи стационарных платформах на шельфе Каспийского моря**
Компания: **Dragon Oil / Страна: ОАЭ / Год реализации: 2022**

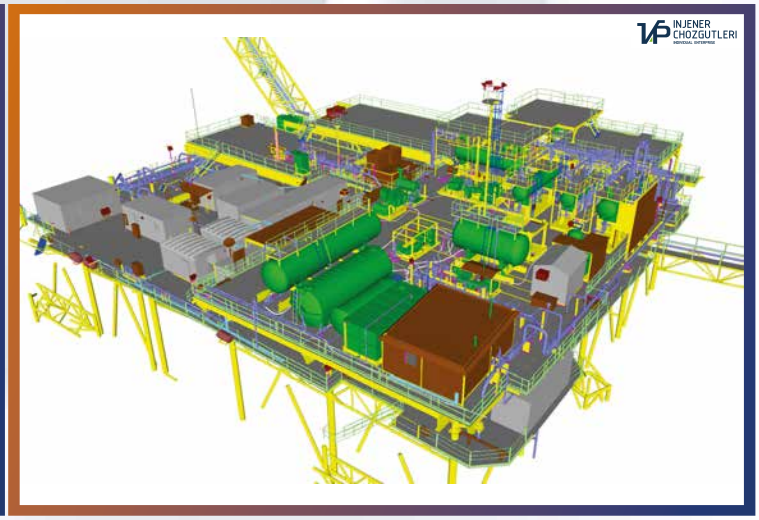

Проект: **Монтаж систем электроснабжения по объекту: Строительство линии электропередачи Туркменистан-Афганистан- Пакистан (ТАР)**
Компания: **"Çalik Enerji" / Страна: Турция / Год реализации: 2022**

Проект: **Монтаж промышленной системы приточно-вытяжной вентиляции с охлаждением, по объекту: Центр по ремонту и сервису энергетического оборудования, для газотурбинных установок**
Компания: **"Çalik Enerji" /** Страна: **Турция** / Год реализации: **2022**

Проект: **Строительно монтажные работы котельной, насосной станции, пусконаладочные работы по объекту: Центр по ремонту и сервису энергетического оборудования, для газотурбинных установок**
Компания: **"Çalik Enerji" /** Страна: **Турция** / Год реализации: **2022**

Проект: **Монтажные работы систем автоматического водяного, порошкового пожаротушения, пусконаладочные работы, ввод в эксплуатацию**
Компания: **"Bouygues» /** Страна: **Франция**
Год реализации: **2022**

Проект: **Строительство, монтаж ретрансляционных вышек "Под ключ" по объекту: Строительство линии электропередачи Туркменистан-Афганистан-Пакистан (TAP)**
Компания: **"Çalik Enerji"** / Страна: **Турция** / Год реализации: **2022**

Проект: **Монтажные и пусконаладочные работы, протяженностью 87,64 км двухконтурной воздушной линии электропередачи по объекту: Строительство линии электропередачи Туркменистан-Афганистан-Пакистан (TAP)**
Компания: **"Çalik Enerji"** / Страна: **Турция** / Год реализации: **2021**

Проект: **Монтажные работы - в нейтральной зоне 17 км двухконтурной воздушной линии электропередачи 220 кВ по объекту: Строительство линии электропередачи Туркменистан-Афганистан-Пакистан (TAP)**
Компания: **"Çalik Enerji"** / Страна: **Турция** / Год реализации: **2021**

Проект: **Строительство линии электропередачи Туркменистан-Афганистан-Пакистан». Подстанция 220 кВт**
Компания: **"Çalik Enerji"** / Страна: **Турция** / Год реализации: **2020**

Проект: **Поставка ТП**
Компания: **"Dragon Oil"**
Страна: **ОАЭ** / Год реализации: **2020**

Проект: **Строительство линии электропередачи Туркменистан-Афганистан-Пакистан "ТАР" ВЛ 220 кВт**
Компания: **"Çalik Enerji"** / Страна: **Турция** / Год реализации: **2020**

Проект: **Реконструкция систем промышленной безопасности на заводе «Комплексной подготовки нефти» г.Хазар**
Компания: **"Dragon Oil"** / Страна: **ОАЭ** / Год реализации: **2020**

Проект: **Строительство центра по ремонту и сервису энергооборудования, газотурбинных установок**
Компания: **"Çalik Enerji"** / Страна: **Турция** / Год реализации: **2020**

Проект: **Производство и монтаж металлической конструкции**
Компания: **"Bouygues"**
Страна: **Франция** / Год реализации: **2019**

Schlumberger

Проект: **Покраска пола на складе Базы № 2 Филиала Корпорации Шлюмберже Лоджелко Инк. в Туркменистане в городе Балканабад»**
Компания: **Shlumberger Logelco Inc.**
Страна: **Франция** / Год реализации: **2019**

Dragon Oil

Проект: **Реконструкция художественной школы в г. Хазар**
Компания: **"Dragon Oil"**
Страна: **ОАЭ** / Год реализации: **2019**

TakykAbzal

Проект: **Строительство объекта: "Учебный центр "BOSIET"**
Компания: **ХО "Такык Абзал"**
Страна: **Туркменистан** / Год реализации: **2019**

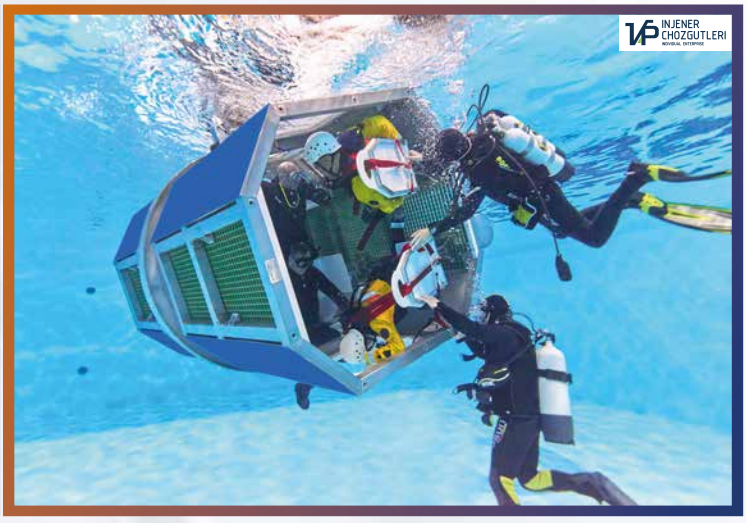

Проект: **Монтаж гипсового цеха для проекта «НТС Фешенебельный отель»**
Компания: **"Bouygues"**
Страна: **Франция**
Год реализации: **2018**

«Гёк Йыддыз»

Проект: **Современный тепличный комплекс на 10 га в этрапе Куня-Ургенч Дашогузского велаята**
Компания: **ИП "Гёк Йылдыз"** / Страна: **Туркменистан** / Год реализации: **2017**

Проект: **Механизированная очистка коллекторно-дренажной сети протяженностью 31 км в этрапе Героглы**
Компания: **UNDP in Turkmenistan** / Страна: **Туркменистан** / Год реализации: **2017**

«Ашгабат агызсув»

Проект: **Реконструкция КНС, г. Рухабад**
Компания: **«Ашгабат агызсув»**
Страна: **Туркменистан**
Год реализации: **2016**

Dragon Oil

Проект: **Реконструкция детского сада, г. Хазар**
Компания: **"Dragon Oil"** / Страна: **ОАЭ** / Год реализации: **2016**

Dragon Oil

Проект: **Ремонтные работы рентген кабинета в больнице, г.Хазар**
Компания: **"Dragon Oil"**
Страна: **ОАЭ** / Год реализации: **2015**

ПОСТАВКА ОБОРУДОВАНИЯ И МАТЕРИАЛОВ

Проект: **Поставка оборудования КИПиА**
Компания: **"Bouygues"**
Страна: **Франция** / Год реализации: **2021**

Проект: **Поставка котлового оборудования и материалов**
Компания: **Dragon Oil** / Страна: **ОАЭ** / Год реализации: **2021**

Проект: **Монтаж и поставка Технологического оборудования**
Компания: **"Bouygues"**
Страна: **Франция** / Год реализации: **2021**

Проект: **Монтаж, поставка систем Кондиционирования, вентиляции**
Компания: **"Bouygues"** / Страна: **Франция** / Год реализации: **2021**

Проект: **Поставка арматуры, фанеры**
Компания: **"ENI"** / Страна: **Италия** / Год реализации: **2020**

Проект: **Поставка промышленных масел**
Компания: **"ENI"** / Страна: **Италия** / Год реализации: **2020**

Проект: **Поставка измерительных приборов**
Компания: **"Petronas Carigali"** / Страна: **Малайзия** / Год реализации: **2019**

Проект: **Поршень для чистки промышленного трубопровода**
Компания: **"Petronas Carigali"** / Страна: **Малайзия** / Год реализации: **2016**

Проект: **Монтаж санитарного здания для проекта «НТС Фешенебельный отель»**
Компания: **"Bouygues"** / Страна: **Франция** / Год реализации: **2018**

Проект: **Поставка погружных насосов с двигателями**
Компания: **"Petronas Carigali"** / Страна: **Малайзия** / Год реализации: **2018**

Проект: **Реконструкция Белорусского Посольства**
Компания: **Пос-во р. Беларусь** / Страна: **Белоруссия** / Год реализации: **2015**

Проект: **Предоставление рабочей силы для испытаний и проверки сосудов под давлением, нагревателей и резервуаров для хранения**
Компания: **Dragon Oil**
Страна: **ОАЭ** / Год реализации: **2021**

Проект: **Работы по сборке и установке строительных лесов на морских объектах**
Компания: **Dragon Oil**
Страна: **ОАЭ**
Год реализации: **2022**

Проект: **Электромонтажные, КИПиА работы на морских объектах**
Компания: **Dragon Oil**
Страна: **ОАЭ**
Год реализации: **2022**

Проект: **Оказание услуг по монтажу медицинского оборудования**
Компания: **Hospitalia International** / Страна: **Германия**
Год реализации: **2022**

Проект: **Аренда спец. Техники**
Компания: **Dragon Oil**
Страна: **ОАЭ**
Год реализации: **2021**

Проект: **Предоставление рабочей силы на нефтеплатформах**
Компания: **"Dragon Oil"**
Страна: **ОАЭ** / Год реализации: **2020**

Проект: **Монтаж анализаторов и детекторов H2S**
Компания: **"Dragon Oil"**
Страна: **ОАЭ** / Год реализации: **2020**

КАРЬЕРА, ТРЕНИНГИ

Персонал является одной из главных ценностей компании «Инженер Чозгутлери».

Придерживаясь планов интенсивного развития, потребность компании в квалифицированных, инициативных специалистах является первостепенной.

Мы формируем команду единомышленников, объединенных общей целью, стремлением к профессиональному и личностному росту.

Компания «Инженер Чозгутлери» предлагает своим сотрудникам:

- Интересную, перспективную и творческую работу;
- Возможность карьерного роста;
- Обучение и развитие;
- Обеспечение спецодеждой;
- Адаптацию новых сотрудников;
- Организацию корпоративных и детских мероприятий.

КОМАНДА INJENER CHOZGUTLERI

ИНЖИНИРИНГ

ОТиТБ

НЕФТЕГАЗ

СТРОИТЕЛЬСТВО

ПРОМЫШЛЕННОСТЬ

ЭНЕРГЕТИКА

НАШИ ОФИСЫ

ТУРКМЕНИСТАН, АШХАБАД

США, СИЭТЛ

УКРАИНА, КИЕВ

ПЕРЕЧЕНЬ ПРОЕКТОВ

Наименование проекта	Компания	Страна	Год	Вид работ
Работы по сборке и установке строительных лесов	"Dragon Oil"	ОАЭ	2022	Сервис
Строительство автодороги протяженостью 40 км по объекту: Строительство линии электропередачи Туркменистан-Афганистан- Пакистан (ТАР)	''Çalik Enerji''	Турция	2022	Строительство
Строительные работы, 86 км двухконтурной воздушной линии электропередачи 220 кВ по объекту: Строительство линии электропередачи Туркменистан-Афганистан-Пакистан (ТАР)	''Çalik Enerji''	Турция	2022	Строительство
Электромонтажные, КИПиА работы на морских объектах	"Dragon Oil"	ОАЭ	2022	Сервис
Монтаж промышленной системы приточно-вытяжной вентиляции с охлаждением, пусконаладочные работы, ввод в эксплуатацию по объекту: Центр по ремонту и сервису энергитического оборудования, для газотурбинных установок в Туркменистан	''Çalik Enerji''	Турция	2022	"Под ключ"
Монтаж промышленной системы приточно-вытяжной вентиляции с охлаждением, пусконаладочные работы, ввод в эксплуатацию по объекту: Центр по ремонту и сервису энергетического оборудования, для газотурбинных установок в Туркменистан	''Çalik Enerji''	Турция	2022	"Под ключ"
Строительно-монтажные работы котельной, насосной станции, пусконаладочные работы, ввод в эксплуатацию по объекту: Центр по ремонту и сервису энергетического оборудования, для газотурбинных установок в Туркменистан	''Çalik Enerji''	Турция	2022	"Под ключ"
Монтажные работы систем автоматического водяного, порошкого пожаротушения, пусконаладочные работы, ввод в эксплуатацию	"Bouygues"	Франция	2022	"Под ключ"
Земляные работы по объекту: Строительство линии электропередачи Туркменистан-Афганистан- Пакистан (ТАР)	''Çalik Enerji''	Турция	2022	Строительство
Оказание монтажных услуг по объекту мультипрофильная больница	Hospitalia International	Германия	2022	Сервис
Проектирование, поставка, монтаж, пусконаладочные работы системы промышленной безопасности, пожарной сигнализации на семи (7) платформах на шельфе Каспийского моря	"Dragon Oil"	ОАЭ	2022	"Под ключ"
Монтаж систем электроснабжения по объекту: Строительство Туркменской части линии электропередачи Туркменистан-Афганистан-Пакистан (ТАР)	''Çalik Enerji''	Турция	2022	"Под ключ"
Строительство, монтаж ретрансляционных вышек «Под ключ" по объекту: Строительство линии электропередачи Туркменистан-Афганистан-Пакистан (ТАР)	''Çalik Enerji''	Турция	2022	"Под ключ"
Предоставление рабочей силы для испытаний и проверки сосудов под давлением, нагревателей и резервуаров для хранения	"Dragon Oil"	ОАЭ	2021	Services
Монтажные и пусконаладочные работы, протяженностью 87,64 км двухконтурной воздушной линии электропередачи по объекту: Строительство линии электропередачи Туркменистан-Афганистан-Пакистан (ТАР)	''Çalik Enerji''	Турция	2021	"Под ключ"
Антикоррозийные работы "под ключ" по объекту: Строительство центра по ремонту и сервису энергетического оборудования, для газотурбинных установок в г. Абадан.	''Çalik Enerji''	Турция	2021	Строительство
Монтаж Металлоконструкций, кровельных и фасадных сендвич панелей "под ключ" по объекту: Строительство центра по ремонту и сервису энергетического оборудования, для газотурбинных установок в г. Абадан.	''Çalik Enerji''	Турция	2021	Строительство

Наименование проекта	Компания	Страна	Год	Вид работ
Поставка оборудования КИПиА	"Bouygues"	Франция	2021	Поставка
Строительные работы подстанций 220 кВ "Под ключ", по объекту: Строительство линии электропередачи Туркменистан-Афганистан-Пакистан (TAP)	''Çalik Enerji''	Турция	2021	Строительство
Поставка котлового оборудования и материалов	"Dragon Oil"	ОАЭ	2021	Поставка
Монтаж, поставка технологического оборудования	"Bouygues"	Франция	2021	Поставка
Монтаж, поставка систем кондиционирования, вентиляции	"Bouygues"	Франция	2021	Поставка
Строительные работы в нейтральной зоне 17 км двухконтурной воздушной линии электропередачи 220 кВ по объекту: Строительство линии электропередачи Туркменистан-Афганистан-Пакистан (TAP)	''Çalik Enerji''	Турция	2021	Строительство
Монтажные работы – в нейтральной зоне 17 км двухконтурной воздушной линии электропередачи 220 кВ по объекту: Строительство линии электропередачи Туркменистан-Афганистан-Пакистан (TAP)	''Çalik Enerji''	Турция	2021	"Под ключ"
Аренда спец. Техники	"Dragon Oil"	ОАЭ	2021	Сервис
Проектирование систем промышленной безопасности, пожарной сигнализации на семи стационарных платформах на шельфе Каспийского моря	"Dragon Oil"	ОАЭ	2021	"Под ключ"
Поставка IT оборудование	"Dragon Oil"	ОАЭ	2021	Поставка
Проект "Строительство линии электропередачи Туркменистан-Афганистан-Пакистан "TAP" в Марыйском вел."	''Çalik Enerji''	Турция	2021	"Под ключ"
Монтаж анализаторов и детекторов H2S	"Dragon Oil"	ОАЭ	2021	Сервис
Поставка ТП	"Dragon Oil"	ОАЭ	2021	"Под ключ"
Предоставление рабочей силы на нефтеплатформах	"Dragon Oil"	ОАЭ	2021	Сервис
Поставка механического оборудования	"Dragon Oil"	ОАЭ	2021	Поставка
Поставка систем пожарного оповещения	Компания «TRIVINAD LTD»	Европа	2021	Поставка
Поставка механического оборудования	Компания «Emerson LTD»	США	2021	Поставка
Проект "Строительство линии электропередачи Туркменистан-Афганистан-Пакистан "TAP" в Марыйском вел."-Подстанция 220 кВ	''Çalik Enerji''	Турция	2021	"Под ключ"
eQuest 3D rendering of POP Energy Model	BEE Consulting, LLC	США	2021	Инжиниринг
Поставка гидравлического оборудования	"ENI»	Италия	2020	Поставка
Поставка промышленных масел	"ENI»	Италия	2020	Поставка
Строительство центра по ремонту и сервису энерго оборудования, закупка запасных частей для газотурбинных установок	''Çalik Enerji''	Турция	2020	"Под ключ"
Поставка измерительного оборудования	"Dragon Oil"	ОАЭ	2020	"Под ключ"
Поставка механического оборудования	"Petronas Carigali»	Малайзия	2020	Поставка
Поставка видеокамер	Предприниматель	Туркменистан	2020	Поставка
Разработка аналитического отчета на проведение реконструкции гидравлического узла	Региональный экологический центр Центральной Азии	МО	2020	Инжиниринг

Наименование проекта	Компания	Страна	Год	Вид работ
Поставка механического оборудования	"Dragon Oil"	ОАЭ	2020	Поставка
Поставка механического оборудования	Предприниматель	ОАЭ	2020	Поставка
Проектирование систем промышленной безопасности, пожарной сигнализации на семи стационарных платформах на шельфе Каспийского моря	"Dragon Oil"	ОАЭ	2020	Инжиниринг
Поставка механического оборудования	"Dragon Oil"	ОАЭ	2020	Поставка
Поставка арматуры, фанеры	"ENI"	Италия	2020	Поставка
Инспекция подъемного оборудования и механизмов	Rokaysan Muhendislik hizmetleri Imalat LTD	Турция	2020	Поставка
eQuest 3D rendering of POP Energy Model	J2 consulting	США	2020	Инжиниринг
Учебный центр "BOSIET", расположенный в промышленной зоне Ак Бугдай	ХО "Такык Абзал»	Туркменистан	2019	Инжиниринг
«Цех по производству полипропиленовых пленок, полимерных мешков, полимерных нитей и полимерного тканного и экструзионного полотна, расположенный на территории Международного морского порта г. Туркменбаши Балканского велаята»	ИП "Полимер гап"	Туркменистан	2019	Инжиниринг
Поставка подшипников	"Petronas Carigali»	Малайзия	2019	Поставка
Строительство объекта: «Учебный центр "BOSIET", расположенный в промышленной зоне этрапа Ак Бугдай, Ахалского велаята»	ХО "Такык Абзал»	Туркменистан	2019	"Под ключ"
Ремонт головного здания офиса Dragon Oil (Turkmenistan) Ltd)	"Dragon Oil"	ОАЭ	2019	"Под ключ"
Кровельные работы	УНЦ охраны здоровья матери и ребенка ГМУТ им М. Гаррыева в Ашхабаде	Туркменистан	2019	"Под ключ"
Разработка ПСД	"Bouygues»	Франция	2019	"Под ключ"
Поставка измерительных приборов	"Petronas Carigali»	Малайзия	2019	Поставка
Поставка промышленных масел	"Petronas Carigali»	Малайзия	2019	Поставка
Реконструкция художественной школы в г. Хазар	"Dragon Oil"	ОАЭ	2019	"Под ключ"
Концепция эскизного проекта Птицефабрики	ХО «Айдын Ватан»	Туркменистан	2019	Инжиниринг
Предоставление рабочей силы	"Dragon Oil"	ОАЭ	2019	Сервис
ОВОС	ХО СА "Интербудмонтаж»	Украина	2019	Инжиниринг
Концепция проекта Завода по переработке сахарной свеклы	"Нусай Ёллары»	Туркменистан	2019	Инжиниринг
Концепция проекта Завода по производству гранулированного комбинированного корма, разделов: Архитектурные решения (АР), Технология производства (ТХ), Инженерные сети	"Нусай Ёллары»	Туркменистан	2019	Инжиниринг
Поставка спец. товаров	"ENI"	Италия	2019	Поставка
«Покраска пола на складе Базы № 2 Филиала Корпорации Шлюмберже Лоджелко Инк. в Туркменистане в городе Балканабад»	Shlumberger Logelco Inc.	Франция	2019	"Под ключ"
Концепция проекта раздела отопления, вентиляции и кондиционирования завода по переработке сахарной свеклы, поизводству сахара в готовом виде	"Нусай Ёллары»	Туркменистан	2019	Инжиниринг
Поставка средств защиты	"Dragon Oil"	ОАЭ	2019	Поставка
Проектирование тепличного комплекса общей площадью 200 га в Ахал. велаяте Кахка этрап.	"Нусай Ёллары»	Туркменистан	2019	Инжиниринг
Производство и монтаж металлической конструкции	"Bouygues»	Франция	2019	"Под ключ"
Поставка механического оборудования	ХО "МТС -Туркменистан»	Россия	2019	Поставка
Проектирование тепличного комплекса общей площадью 11,54 га в Дашогузском велаяте.	ИП "Алтын Туг»	Туркменистан	2018	Инжиниринг

Наименование проекта	Компания	Страна	Год	Вид работ
Концепция проекта Завода по переработке сахарной свеклы, производству сахара в готовом виде	АООТ "Хызматдашлар''	Туркменистан	2018	Инжиниринг
Концепция проекта Завода по производству гранулированного комбинированного корма	ИП «Нусай Ёллары''	Туркменистан	2018	Инжиниринг
Концепция: "Текстильного комплекса на территории этрапа Кахка, Ахалского велаята»	АООТ "Хызматдашлар''	Туркменистан	2018	Инжиниринг
Поставка погружных насосов с двигателями	"Petronas Carigali''	Малайзия	2018	Поставка
Монтаж санитарного здания для проекта "НТС Фешенебельный отель»	"Bouygues''	Франция	2018	Сервис
LAMP TRANBERG VALVE BIFFI	"Petronas Carigali''	Малайзия	2018	Поставка
Проектирование временных сооружений и прилегающих к ним зданий для проекта НТС Фешенебельный отель	"Bouygues''	Франция	2018	Инжиниринг
Монтаж гипсового цеха, автомойки, укрытие в автобусной зоне, укрытие контейнера контроля доступа в автобусной зоне для проекта «НТС Фешенебельный отель»	"Bouygues''	Франция	2018	"Под ключ»
«Стоянка №2 компании НК "Berk Teker" открытого типа на 100 легковых автомобилей с автомойкой, с торговой точкой и пунктом технического обслуживания».	НК "Берк текер"	Туркменистан	2017	Инжиниринг
Авторский надзор	НК "Берк текер"	Туркменистан	2017	Сервис
«Стоянка №1 компании НК "Berk Teker" открытого типа на 100 легковых автомобилей с автомойкой, с торговой точкой и пунктом технического обслуживания».	НК "Берк текер"	Туркменистан	2017	Инжиниринг
Авторский надзор	НК "Берк текер"	Туркменистан	2017	Сервис
«Жилые дома коттеджного типа в жилом массиве «Чоганлы».	ХО «Галалы Гоз»,	Туркменистан	2017	Инжиниринг
«Жилые дома коттеджного типа в жилом массиве «Чоганлы»	ХО «Тур-Ир-Туркмен»	Туркменистан	2017	Инжиниринг
Разработка ПСД Трансформаторной подстанции	ИП «Гарадашлы гурлушик»	Туркменистан	2017	Инжиниринг
Разработка ПСД Трансформаторной подстанции	ИП "Ныгмат»	Туркменистан	2017	Инжиниринг
Разработка концепции проекта прокладки оптического кабеля, расположенный в гостинице	Филиал Компании «Гермес Датакоммьюникейшнс Интернейшнл Лимитед»	Великобритания	2017	Инжиниринг
Проектирование инженерно-коммуникационной сети компании «Каспиан Драллер ПТЕ. ЛТД.» для морской буровой платформы в акватории Каспийского моря в Туркменистане	Филиал Компании «Гермес Датакоммьюникейшнс Интернейшнл Лимитед»	Великобритания	2017	Инжиниринг
Механизированная очистка коллекторно-дренажной сети протяженностью 31 км в этрапе Героглы	UNDP in Turkmenistan	МО	2017	"Под ключ»
«Современный тепличный комплекс на 10 га в этрапе Куня-Ургенч Дашогузского велаята».	ИП "Гёк Йылдыз"	Туркменистан	2017	"Под ключ»
Разработка эскизного архитектурного проекта Хозрасчетного центра Арзув в г. Ашхабад	Министерство торговли и внешнеэкономических связей Туркменистана	Туркменистан	2017	Инжиниринг
«Животноводческий комплекс по выращиванию и откорму крупного рогатого скота»	ХО «Алтын»	Туркменистан	2017	Инжиниринг
«Стоянка открытого типа на 100 легковых автомобилей с автомойкой, с торговой точкой и пунктом технического обслуживания»	ХО «Алтын»	Туркменистан	2017	Инжиниринг
Поставка поршня для чистки промышленного трубопровода	"Petronas Carigali''	Малайзия	2016	Поставка
Реконструкция кровли детского сада № 3, блоков 2 и 3 в г. Хазар	"Dragon Oil"	ОАЭ	2016	"Под ключ»
«Цех по производству промышленных товаров»	Предприниматель	Туркменистан	2016	Инжиниринг
Проектирование средств наземного обеспечения полётов	ООО "Альтком»	Украина	2016	Инжиниринг
«Животноводческий комплекс производительностью 200 т мяса в год с механизированным двором, холодильной камерой и подъездной автодорогой».	ДХ «Парасатлы»	Туркменистан	2016	Инжиниринг

Наименование проекта	Компания	Страна	Год	Вид работ
«Животноводческий комплекс производительностью 200 т мяса в год, территорией под посев кормовых культур».	ИП "Зинатлы»	Туркменистан	2016	Инжиниринг
«Животноводческий комплекс производительностью 200 т мяса в год, территорией под посев кормовых культур».	ХО «Айдын Ватан»	Туркменистан	2016	Инжиниринг
«Животноводческий комплекс производительностью 300 т мяса в год, территорией под посев кормовых культур».	ИП "Лебзи Халал»	Туркменистан	2016	Инжиниринг
«Проектирование и строительство 12-этажного 72-х квартирного современного жилого дома с благоустройством прилегающей территории»	ИП «Нусай Ёллары»	Туркменистан	2016	Инжиниринг
«Проектирование и строительство объекта 12-этажный 44-квартирный жилой дом с магазинами на первом этаже»	ИП «Нусай Ёллары»	Туркменистан	2016	Инжиниринг
Промышленные масла Агринол	Предприниматель	Туркменистан	2016	Инжиниринг
Разработка концепции проекта прокладки оптического кабеля до офиса филиала компании «ЭНИ Туркменистан»	Компании «Гермес Датакоммьюникейшнс Интернейшнл Лимитед»	Англия	2016	Инжиниринг
Разработка эскизного архитектурного проекта и дизайна интерьера по объекту: «Отель Берекет на территории НТЗ Аваза».	Министерство торговли и внешнеэкономических связей Туркменистана	Туркменистан	2016	Инжиниринг
Реконструкция КНС в г. Рухабаде	"Ашгабат агызсув»	Туркменистан	2016	"Под ключ»
Промышленные масла "Агринол»	Предприниматель	Туркменистан	2016	Поставка
Поршень для чистки промышленного трубопровода	T.D.Williamson Italiana S.r.l	США	2016	Поставка
Концепция проекта по положению коммуникационных антенн и услуг по проектированию инженерно-коммуникационной сети компании «Драгон Ойл (Туркменистан) Лтд.»	Филиал Компании «Гермес Датакоммьюникейшнс Интернейшнл Лимитед»	Великобритания	2016	Инжиниринг
Производственная база "VOLVO"	ХО «Аджаип дина»	Туркменистан	2015	Инжиниринг
"Строительство завода по очистке питьевой воды мощностью 50 тыс.м^3 в сутки"	ИП «Мырадым»	Туркменистан	2015	Инжиниринг
«Животноводческий комплекс по выращиванию и откорму крупного рогатого скота».	ХО «Кямиллигин гёзбашы»	Туркменистан	2015	Инжиниринг
Ремонтные работы рентген кабинета в больнице г.Хазар	"Dragon Oil"	ОАЭ	2015	"Под ключ»
Проектно-сметная документация «Животноводческий комплекс по выращиванию и откорму крупного рогатого скота».	ДХ "Дайхан сарпасы»	Туркменистан	2015	Инжиниринг
Проектирование и строительство искусственной взлётно-посадочной полосы	ИП «Осуш Гурлушык»	Туркменистан	2015	Инжиниринг
"Строительство завода по очистке питьевой воды мощностью 50тыс.м^3 в сутки"	Институт «Туркменсувылымтаслама»	Туркменистан	2015	Инжиниринг
Проектирование 12-ти эт. Жилого Комплекса по ул. Молланепеса	ХО «Алтын»	Туркменистан	2015	Инжиниринг
Строительсво комбината по производству сухих строительных смесей на гипсовой основе и гипсокартонных листов	ИП Алтын Туг	Туркменистан	2015	Инжиниринг
Проектирование 3-4-эт. Жилого Комплекса по ул. Молланепеса	ИП «Довлетли адым»	Туркменистан	2015	Инжиниринг
Проектирование 12-ти эт. Жилого Комплекса по ул. Молланепеса	ХО «Алтын»	Туркменистан	2015	Инжиниринг
Проектирование 3-4-эт. Жилого Комплекса по ул. Молланепеса	ХО «Айыт»	Туркменистан	2015	Инжиниринг
Проектирование 3-4-эт. Жилого Комплекса по ул. Молланепеса	ХО «Хызмат меркези»	Туркменистан	2015	Инжиниринг
Реконструкция Белорусского Посольства	Посольство Республики Беларусь	Беларусь	2015	Сервис
ПСД на 1-ом и 2-ом этаже в здании консульской службы Посольства Российской Федерации в Туркменистане	Представительство ФМС России в Туркменистане	Россия	2015	Инжиниринг
КОС на 10000м3 Магданлы этрап	ХО "Институт ИнжГазПроект»	Туркменистан	2014	Инжиниринг
КОС на 10000м3 Сакар этрап	ХО "Институт ИнжГазПроект»	Туркменистан	2014	Инжиниринг
ВОС 40 000т3, Гокдепе этр.	ГПИ Ахалтаслама	Туркменистан	2014	Инжиниринг
ПСД "Туркменавтоеллары"	ХО "Чызгы»	Туркменистан	2013	Инжиниринг
Школа на 130 мест в г. Сердар	ГПИ Ахалтаслама	Туркменистан	2013	Инжиниринг
КОС на 10000м3 Фараб этрап	ХО "Институт ИнжГазПроект»	Туркменистан	2013	Инжиниринг
КОС на 10000м3 Мургап этрап	ХО "Институт ИнжГазПроект»	Туркменистан	2013	Инжиниринг
ВОС 50000м куб/сутки с водоводами в п. Мукры	ХО "Тязе Джай»	Туркменистан	2013	Инжиниринг

Turkmenistan, Ashgabat, «Ashgabat Yalkymy»
BC 4th floor, Gorogly (2009) str., 122
+993 12 906702

USA, 8601 6th Avenue SE,
Everett, WA 98208 (ATVAGA Energy LLC)

USA, 170 W. Dayton St., Suite #204
Edmonds, WA 98020 (@VAGA LLC)
(253) 655 74 08

Ukraine, Kyiv, Unit City,
Dorogozhytska st. 3, Unit city, B 9, 413
+380 63 421 19 06

www.es-tkm.com
info@es-tkm.com